



# Indicadores

Mercado Imobiliário  
Cuiabá - 2023

**História:** O Sindicato das Empresas de Compra, Venda, Locação e Administração de Imóveis Residenciais, Comerciais e Condomínios de Cuiabá e Várzea Grande foi fundado no dia primeiro de Março de 1995, como Entidade Sindical Patronal, integrante do Sistema Confederativo da Representação Sindical do Comércio – SICOMÉRCIO, e representa legalmente as empresas de Compra, Venda, Locação e Administração de Imóveis Residenciais, Comerciais e Condomínios de Cuiabá e Várzea Grande. Como entidade, o SecoviMT representa todo o mercado imobiliário de Mato Grosso com uma média de 250 empresas.

Atualmente o Sindicato tem como associadas as 35 principais empresas do setor e possui representatividade importante do mercado imobiliário de Cuiabá e Várzea Grande. A nossa história ainda está ligada à Confederação Nacional do Comércio de Bens, Serviços e Turismo e da Câmara Brasileira de Comércio e Serviços Imobiliários, entidade que congrega os Secovis de todo o país. Acompanhamos também as preposições legislativas relacionadas ao setor imobiliário e condominial.

**Condomínios:** O SecoviMT também é responsável por assinar e representar os condomínios de Várzea Grande e interior a respeito da Convenção Coletiva. Só em Cuiabá representamos mais de 800 prédios.

**Objetivo:** Nosso objetivo é representar os interesses da categoria diante as autoridades administrativas e judiciárias e também eleger ou designar os representantes da categoria. O SecoviMT disponibiliza os serviços de assistência judiciária para a categoria e luta pela integração da classe além de promover a atualização profissional, com cursos e palestras relevantes sobre o setor, e a comunicação entre a categoria.

**Missão:** Promover o desenvolvimento do setor de comércio e serviços imobiliários, propondo projetos e implementando ações que contribuam para resultados mais efetivos e para a melhor qualidade de vida dos seus representados.

**Visão:** Ser um sindicato com ampla por sua representatividade e prestação de serviços reconhecido pelo setor imobiliário e de condomínios no Estado de Mato Grosso.

### Valores:

- Defesa da propriedade e da locação como moradia digna;
- Alinhando-nos nacional e internacionalmente com outras entidades e vozes do setor imobiliário;
- Ética e transparência – agir com base nesses conceitos e difundi-los nas relações entre empresas, entre empresas e clientes e entre condôminos;
- Qualificação e crescimento profissional – promover a qualificação de seus colaboradores e, por meio do seu Centro de Capacitação, fomentar o aprendizado de todos os profissionais do mercado imobiliário;
- Defesa dos interesses do setor de comércio e serviços imobiliários e dos condomínios – via acompanhamento legislativo, defendendo com justiça, ética e pró-atividade, nos âmbitos municipal, estadual e federal, as proposições apresentadas que influenciam o dia a dia dos condomínios e empresas;
- Defesa dos interesses da habitação social – uso eficiente dos recursos naturais e o aproveitamento de resíduos;

**Sindicato das Empresas de Compra, Venda, Locação e Administração de Imóveis Residenciais, Comerciais e Condomínios do  
Estado de Mato Grosso**

**DIRETORIA GESTÃO 2022 / 2026:**

**Presidente:** Marco Sérgio Pessoz

**Secretário:** Rosa Sartor Grando

**Tesoureiro:** Álvaro José Bicalho Caçado

**SUPLENTES:**

Vice-Presidente Administrativo: Guido Grando Junior

Vice-Presidente de Relações Públicas: Marco Aurélio da Silva

2º Diretor Secretário: Gessy Carmem Rostirolla

2º Diretor Tesoureiro: Eldor Weimer

**CONSELHO FISCAL EFETIVOS:**

Décio Bertrand Silva Thé, Kalil Yassin e Aleir Cardoso de Oliveira Junior.

**SUPLENTES:**

Carlos Roberto Barbosa, Guilherme de Figueiredo Barros e Talles Sanches Monteiro de Oliveira.

**CONSELHO DE REPRESENTANTES EFETIVOS:**

Marco Sérgio Pessoz e Álvaro José Bicalho Caçado

**SUPLENTES:** Guido Grando Junior e Kalil Yassin.

**JURÍDICO:**

Marilton Casal

**EXECUTIVO:**

Ubirajara Souto

**RESPONSÁVEL TÉCNICO PELA PESQUISA:** GUIDO GRANDO JUNIOR - junior@redesecovimt.com.br - 65 99982-8563

**APOIO:** Prefeitura Municipal de Várzea Grande - Secretaria Municipal de Fazenda

# Trimestre: Todos

Ano:	Un.:	Valor Trans.:	Valor Financiado:	Ticket Médio:	% Financiado
<b>2018</b>	8113	R\$ 2.575.454.397,63	R\$ 402.379.146,35	R\$ 317.447,85	15,62%
<b>Var.:</b>	-3,72%	11,39%	1,99%	14,57%	-10,61%
<b>2019</b>	8546	R\$ 2.604.123.588,50	R\$ 518.967.674,52	R\$ 304.718,42	19,93%
<b>Var.:</b>	5,07%	1,10%	22,47%	-4,18%	21,60%
<b>2020</b>	9382	R\$ 3.179.941.327,01	R\$ 737.565.227,87	R\$ 338.940,67	23,19%
<b>Var.:</b>	8,91%	18,11%	29,64%	10,10%	14,08%
<b>2021</b>	11910	R\$ 4.321.857.524,01	R\$ 921.192.149,79	R\$ 362.876,37	21,31%
<b>Var.:</b>	21,23%	26,42%	19,93%	6,60%	-8,82%
<b>2022</b>	10510	R\$ 4.142.879.820,79	R\$ 771.363.894,30	R\$ 394.184,57	18,62%
<b>Var.:</b>	-13,32%	-4,32%	-19,42%	7,94%	-14,48%
<b>2023</b>	9218	R\$ 4.205.390.175,87	R\$ 676.524.821,05	R\$ 456.215,03	16,09%
<b>Var.:</b>	-14,02%	1,49%	-14,02%	13,60%	-15,74%



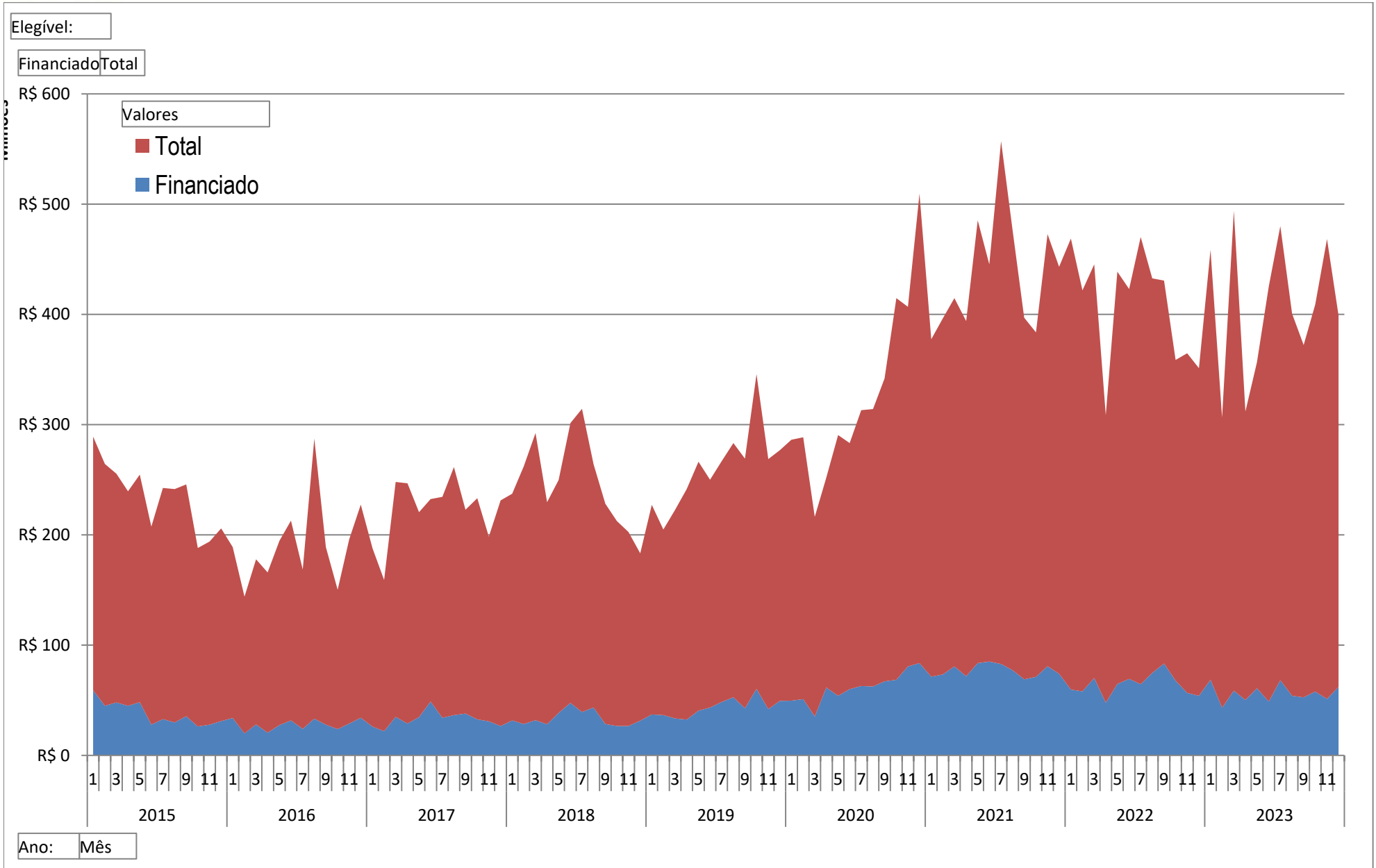

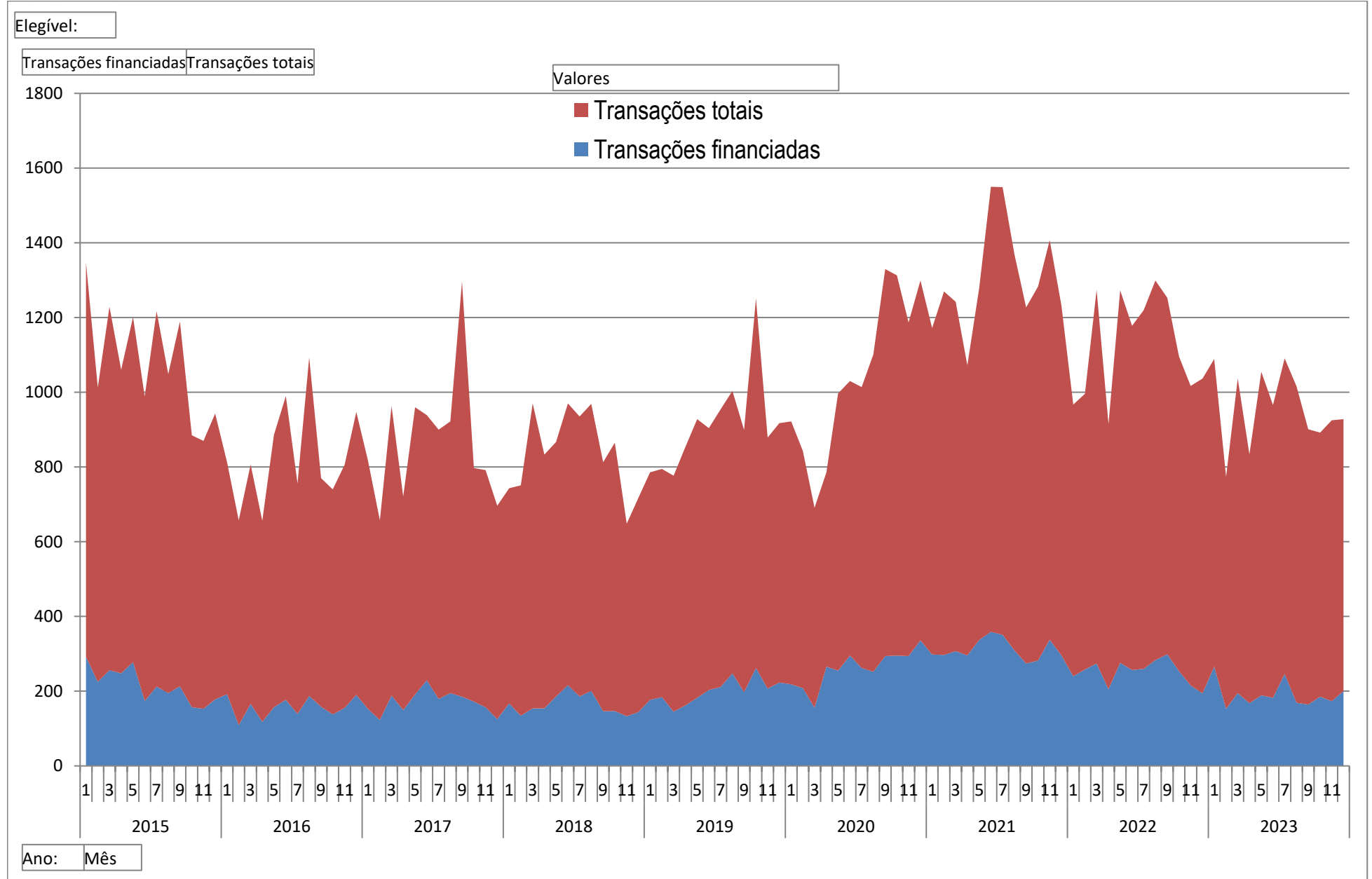





<b>Região:</b>	<b>LESTE</b>	<b>RESUMO</b>		
<b>Elegível:</b>	<b>SIM</b>			

<b>Ano:</b>	<b>Total de Unidades:</b>	<b>Valor Transacionado:</b>	<b>Vlr. Financiado:</b>	<b>Ticket Médio:</b>
-------------	---------------------------	-----------------------------	-------------------------	----------------------

<b>2023</b>	<b>3034</b>	<b>R\$ 1.414.137.294,78</b>	<b>R\$ 252.621.577,52</b>	<b>R\$ 466.096,67</b>
				

<b>Ano:</b>	<b>2023</b>	<b>DETALHE</b>		
<b>Região:</b>	<b>LESTE</b>			
<b>Elegível:</b>	<b>SIM</b>			

<b>BAIRRO</b>	<b>Total de Unidades:</b>	<b>Vlr. Transacionado:</b>	<b>Valor Financiado:</b>	<b>Ticket Médio:</b>
AREA DE EXP URB LESTE	174	R\$ 69.796.958,26	R\$ 15.084.218,02	R\$ 401.131,94
MORADA DOS NOBRES	114	R\$ 42.326.531,26	R\$ 4.267.500,00	R\$ 371.285,36
AREA DE EXP URB LESTE - COND BELVEDERE II	105	R\$ 84.265.896,48	R\$ 17.866.470,67	R\$ 802.532,35
JARDIM ACLIMACAO	102	R\$ 30.987.376,09	R\$ 2.233.500,00	R\$ 303.797,80
BOSQUE DA SAUDE	100	R\$ 27.162.362,72	R\$ 4.753.700,00	R\$ 271.623,63
JARDIM LEBLON	93	R\$ 52.292.058,66	R\$ 19.618.737,27	R\$ 562.280,20
DOM AQUINO	90	R\$ 29.161.060,89	R\$ 3.976.586,65	R\$ 324.011,79
TERRA NOVA - TERRA NOVA	90	R\$ 61.614.525,41	R\$ 16.043.321,42	R\$ 684.605,84
BOA ESPERANCA - VILA BOA ESPERANCA	80	R\$ 32.060.709,31	R\$ 4.915.730,39	R\$ 400.758,87
JARDIM DAS AMERICAS	71	R\$ 37.681.319,09	R\$ 8.391.060,16	R\$ 530.722,80
NOVO MATO GROSSO	69	R\$ 15.364.959,93	R\$ 8.909.114,11	R\$ 222.680,58
GRANDE TERCEIRO	67	R\$ 29.283.136,76	R\$ 2.176.958,16	R\$ 437.061,74
JARDIM ACLIMACAO - PQ ELDORADO	66	R\$ 44.996.652,15	R\$ 7.380.226,57	R\$ 681.767,46
JARDIM IMPERIAL - RESID NOVA ESPERANÇA	63	R\$ 11.863.695,74	R\$ 1.209.391,22	R\$ 188.312,63

Região:	NORTE	RESUMO			
Elegível:	SIM				
Ano:	Total de Unidades:	Valor Transacionado:	Vlr. Financiado:	Ticket Médio:	
2023	1432	R\$ 633.890.990,39	R\$ 102.728.585,76	R\$ 442.661,31	
					
Ano:	2023	DETALHE			
Região:	NORTE				
Elegível:	SIM				
BAIRRO	Total de Unidades:	Vlr. Transacionado:	Valor Financiado:	Ticket Médio:	
AREA DE EXP URB OESTE	255	R\$ 158.396.868,19	R\$ 25.335.252,05	R\$ 621.164,19	
MORADA DO OURO - MORADA DO OURO II - NUCLEO HABITACIONAL	149	R\$ 23.219.908,11	R\$ 3.305.238,25	R\$ 155.838,31	
MORADA DA SERRA	131	R\$ 30.799.645,12	R\$ 8.287.378,76	R\$ 235.111,79	
CENTRO POLITICO ADMINISTRATIVO	124	R\$ 87.028.024,36	R\$ 11.595.324,73	R\$ 701.838,91	
AREA DE EXP URB NORTE - COND VILLA JARDIM	112	R\$ 51.193.279,63	R\$ 941.231,71	R\$ 457.082,85	
AREA DE EXP URB OESTE - NOVO TEMPO - CONJ HABITACIONAL	103	R\$ 27.443.979,75	R\$ 10.479.143,13	R\$ 266.446,41	
MORADA DO OURO	97	R\$ 27.958.349,41	R\$ 6.871.869,84	R\$ 288.230,41	
MORADA DO OURO - COOPHAS (MORADA DO OURO I)	77	R\$ 26.704.238,60	R\$ 15.481.704,63	R\$ 346.808,29	
PAIAGUAS	51	R\$ 8.710.727,70	R\$ 3.069.400,00	R\$ 170.798,58	
AREA DE EXP URB OESTE - FLORAIS DOS LAGOS - COND HORIZONTAL	48	R\$ 86.767.688,33	R\$ 0,00	R\$ 1.807.660,17	
AREA DE EXP URB OESTE - PQ RESID TROPICAL VILLE	46	R\$ 5.096.110,61	R\$ 511.149,41	R\$ 110.785,01	
MORADA DA SERRA - CPA III - NUCLEO HABITACIONAL	37	R\$ 8.969.101,88	R\$ 3.666.020,02	R\$ 242.408,16	
AREA DE EXP URB OESTE - FLORAIS DO VALLE - COND HORIZONTAL	27	R\$ 34.968.671,37	R\$ 3.000.000,00	R\$ 1.295.135,98	
MORADA DA SERRA - CPA IV - NUCLEO HABITACIONAL	25	R\$ 7.499.456,56	R\$ 2.325.000,00	R\$ 299.978,26	







<b>Região:</b>	<b>OESTE</b>	<b>RESUMO</b>		
<b>Elegível:</b>	<b>SIM</b>			





<b>Ano:</b>	<b>Total de Unidades:</b>	<b>Valor Transacionado:</b>	<b>Vlr. Financiado:</b>	<b>Ticket Médio:</b>
-------------	---------------------------	-----------------------------	-------------------------	----------------------

<b>2023</b>	<b>2924</b>	<b>R\$ 1.631.338.887,02</b>	<b>R\$ 238.043.269,00</b>	<b>R\$ 557.913,44</b>
				

<b>Ano:</b>	<b>2023</b>	<b>DETALHE</b>		
<b>Região:</b>	<b>OESTE</b>			
<b>Elegível:</b>	<b>SIM</b>			

<b>BAIRRO</b>	<b>Total de Unidades:</b>	<b>Vlr. Transacionado:</b>	<b>Valor Financiado:</b>	<b>Ticket Médio:</b>
DO QUILOMBO	222	R\$ 116.012.132,93	R\$ 14.123.410,11	R\$ 522.577,18
DUQUE DE CAXIAS	220	R\$ 145.821.231,18	R\$ 18.652.595,99	R\$ 662.823,78
DA GOIABEIRA	179	R\$ 75.274.370,94	R\$ 16.242.593,82	R\$ 420.527,21
ALVORADA	156	R\$ 132.495.018,27	R\$ 9.313.155,87	R\$ 849.327,04
DESPRAIADO	146	R\$ 94.927.953,31	R\$ 17.989.642,56	R\$ 650.191,46
AREA DE EXP URB SUL - COND PRIMOR DAS TORRES	143	R\$ 59.630.732,41	R\$ 21.278.388,74	R\$ 416.998,13
DESPRAIADO - JD BOM CLIMA	136	R\$ 75.519.849,39	R\$ 27.411.862,78	R\$ 555.293,01
DO PORTO	131	R\$ 53.771.066,59	R\$ 8.620.005,14	R\$ 410.466,16
AREA DE EXP URB SUL	120	R\$ 117.649.451,54	R\$ 5.967.191,34	R\$ 980.412,10
CENTRO SUL	93	R\$ 40.994.702,58	R\$ 1.809.122,45	R\$ 440.803,25
DOS ARAES	93	R\$ 34.585.762,63	R\$ 6.110.728,42	R\$ 371.889,92
CENTRO NORTE	81	R\$ 39.055.832,31	R\$ 2.206.101,90	R\$ 482.170,77
AREA DE EXP URB SUL - BOM JESUS	79	R\$ 12.809.837,69	R\$ 6.180.447,46	R\$ 162.149,84
CIDADE ALTA	75	R\$ 32.467.129,64	R\$ 3.616.016,59	R\$ 432.895,06

<b>Região:</b>	<b>SUL</b>	<b>RESUMO</b>		
<b>Elegível:</b>	<b>SIM</b>			
<b>Ano:</b>	<b>Total de Unidades:</b>	<b>Valor Transacionado:</b>	<b>Vlr. Financiado:</b>	<b>Ticket Médio:</b>
<b>2023</b>	<b>1723</b>	<b>R\$ 512.877.028,95</b>	<b>R\$ 83.131.388,77</b>	<b>R\$ 297.665,14</b>
				
<b>Ano:</b>	<b>2023</b>	<b>DETALHE</b>		
<b>Região:</b>	<b>SUL</b>			
<b>Elegível:</b>	<b>SIM</b>			
<b>BAIRRO</b>	<b>Total de Unidades:</b>	<b>Vlr. Transacionado:</b>	<b>Valor Financiado:</b>	<b>Ticket Médio:</b>
COXIPO	98	R\$ 27.677.977,29	R\$ 5.900.949,06	R\$ 282.428,34
DISTRITO DE NOVA ESPERANCA (PEQUIZEIRO) - RESID NOVA ESPERANÇA	77	R\$ 1.813.532,60	R\$ 0,00	R\$ 23.552,37
DISTRITO DE NOVA ESPERANCA (PEQUIZEIRO) - PQ DOS PEQUIZEIROS	71	R\$ 673.074,83	R\$ 0,00	R\$ 9.479,93
PARQUE CUIABA - JOCKEY CLUBE DE MATO GROSSO	67	R\$ 5.495.921,98	R\$ 650.000,00	R\$ 82.028,69
PARQUE CUIABA - PARQUE CUIABÁ	58	R\$ 9.318.264,26	R\$ 1.540.809,86	R\$ 160.659,73
PARQUE ATALAIA	54	R\$ 23.049.608,76	R\$ 12.296.672,17	R\$ 426.844,61
AREA DE EXP URB NORTE - COND VILLA JARDIM	49	R\$ 20.177.310,70	R\$ 8.625.249,14	R\$ 411.781,85
PEDRA 90 - PEDRA 90	46	R\$ 4.391.882,07	R\$ 0,00	R\$ 95.475,70
NOVA ESPERANCA	46	R\$ 7.391.041,85	R\$ 50.000,00	R\$ 160.674,82
JARDIM INDUSTRIARIO	44	R\$ 12.021.711,97	R\$ 1.358.200,00	R\$ 273.220,73
AREA DE EXP URB NORTE	44	R\$ 12.386.200,85	R\$ 2.868.857,14	R\$ 281.504,56
PARQUE OHARA	43	R\$ 23.354.604,38	R\$ 1.520.616,55	R\$ 543.130,33
JARDIM GRAMADO	40	R\$ 6.148.532,69	R\$ 897.912,53	R\$ 153.713,32
JARDIM DAS PALMEIRAS - JD DAS PALMEIRAS	39	R\$ 12.695.666,95	R\$ 3.408.371,49	R\$ 325.529,92

Região:	RURAL	RESUMO			
Elegível:	SIM				
Ano:	Total de Unidades:	Valor Transacionado:	Vlr. Financiado:	Ticket Médio:	
2023	105	R\$ 13.145.974,73	R\$ 0,00	R\$ 125.199,76	
					
Ano:	2023	DETALHE			
Região:	RURAL				
Elegível:	SIM				
BAIRRO	Total de Unidades:	Vlr. Transacionado:	Valor Financiado:	Ticket Médio:	
ZONA RURAL - SITIO DE RECREIO TARUMA	21	R\$ 3.845.490,00	R\$ 0,00	R\$ 183.118,57	
ZONA RURAL - SITIO DE RECREIO PARQUE MIRELA	17	R\$ 723.970,00	R\$ 0,00	R\$ 42.586,47	
ZONA RURAL - COND BATEC-COXIPO DO OURO	15	R\$ 454.329,26	R\$ 0,00	R\$ 30.288,62	
ZONA RURAL - SITIO DE RECREIO RECANTO PAIAGUAS	8	R\$ 930.000,00	R\$ 0,00	R\$ 116.250,00	
ZONA RURAL - SITIO DE RECREIO FLOR DO CERRADO	8	R\$ 2.785.957,60	R\$ 0,00	R\$ 348.244,70	
ZONA RURAL	7	R\$ 1.441.969,27	R\$ 0,00	R\$ 205.995,61	
ZONA RURAL - SITIO DE RECREIO RETIRO DA MATA BONITA	6	R\$ 435.411,00	R\$ 0,00	R\$ 72.568,50	
ZONA RURAL - SITIO DE RECREIO ALTOS DO COXIPO DO OURO	4	R\$ 374.436,00	R\$ 0,00	R\$ 93.609,00	
ZONA RURAL - PQ MIRELA	4	R\$ 178.300,00	R\$ 0,00	R\$ 44.575,00	
ZONA RURAL - SITIO DE RECREIO RECANTO TRANQUILO II	3	R\$ 185.600,00	R\$ 0,00	R\$ 61.866,67	
ZONA RURAL - SITIO DE RECREIO QUINTAS DO BANDEIRA I	3	R\$ 770.000,00	R\$ 0,00	R\$ 256.666,67	
ZONA RURAL - SITIO DE RECREIO VIVENDAS PRIMAVERA	2	R\$ 396.975,00	R\$ 0,00	R\$ 198.487,50	
ZONA RURAL - SITIO DE RECREIO VILA ENEIDA	2	R\$ 60.000,00	R\$ 0,00	R\$ 30.000,00	
ZONA RURAL - SITIO DE RECREIO LAGO AZUL	1	R\$ 60.000,00	R\$ 0,00	R\$ 60.000,00	

Ano:    Trim.:    Elegível:

**Unid x Participação % por Região**

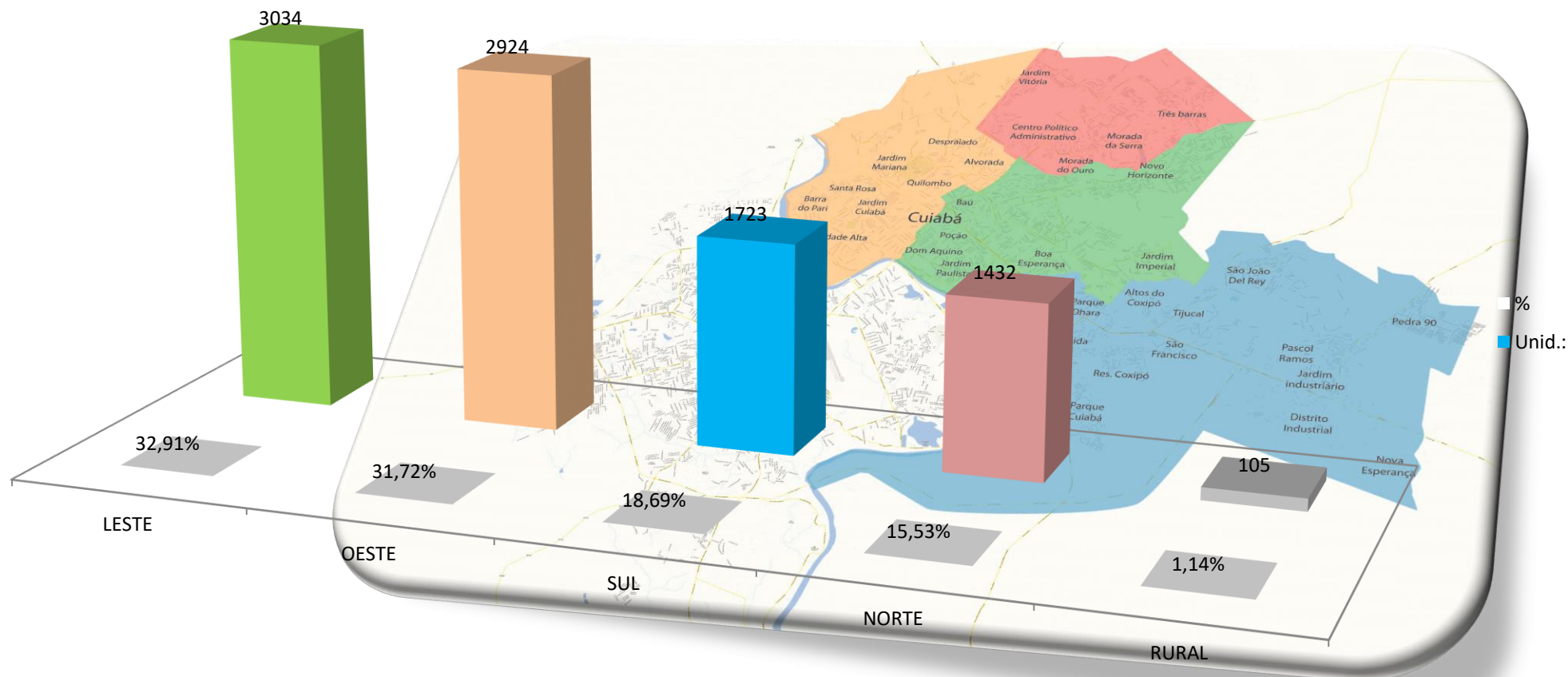

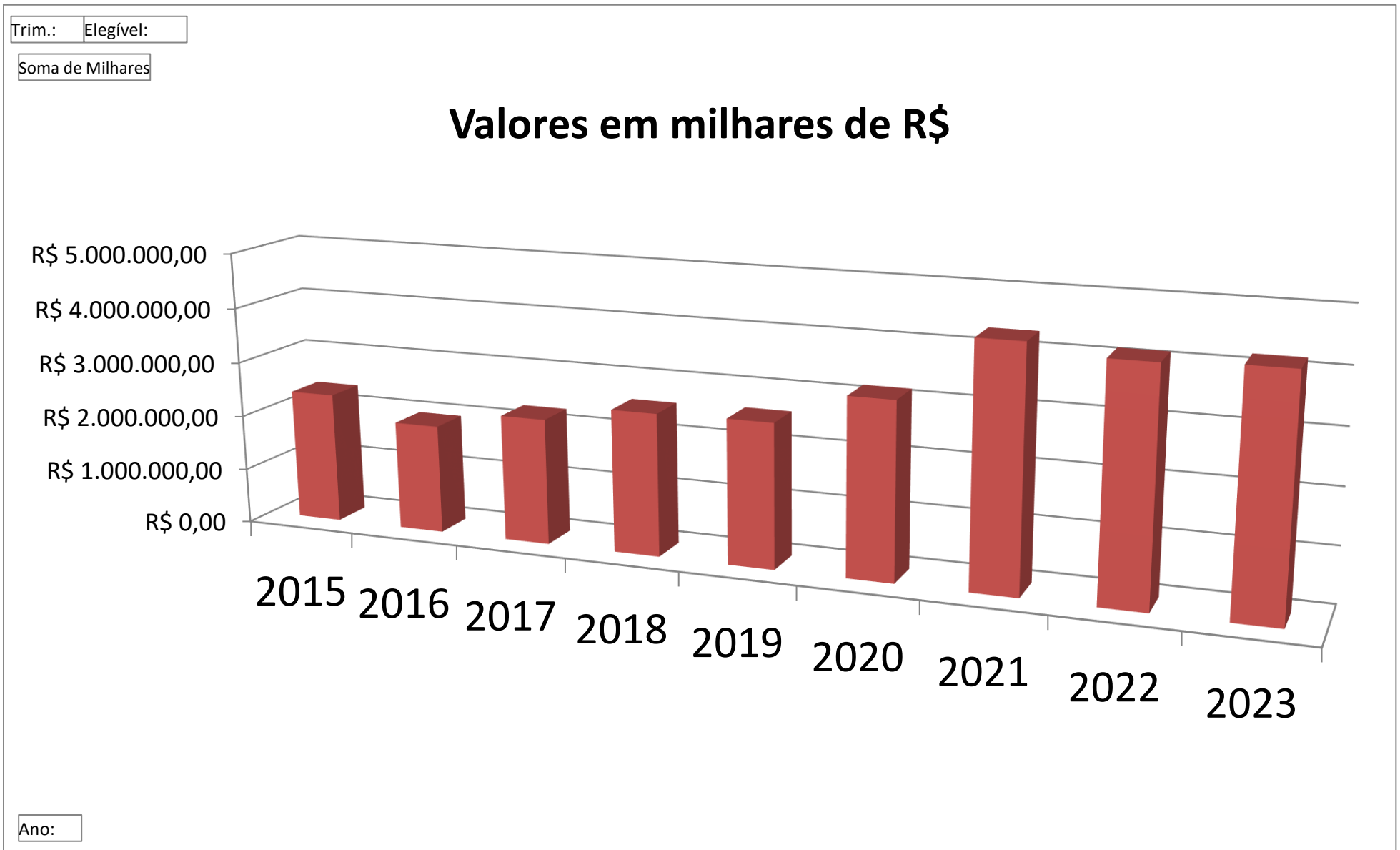

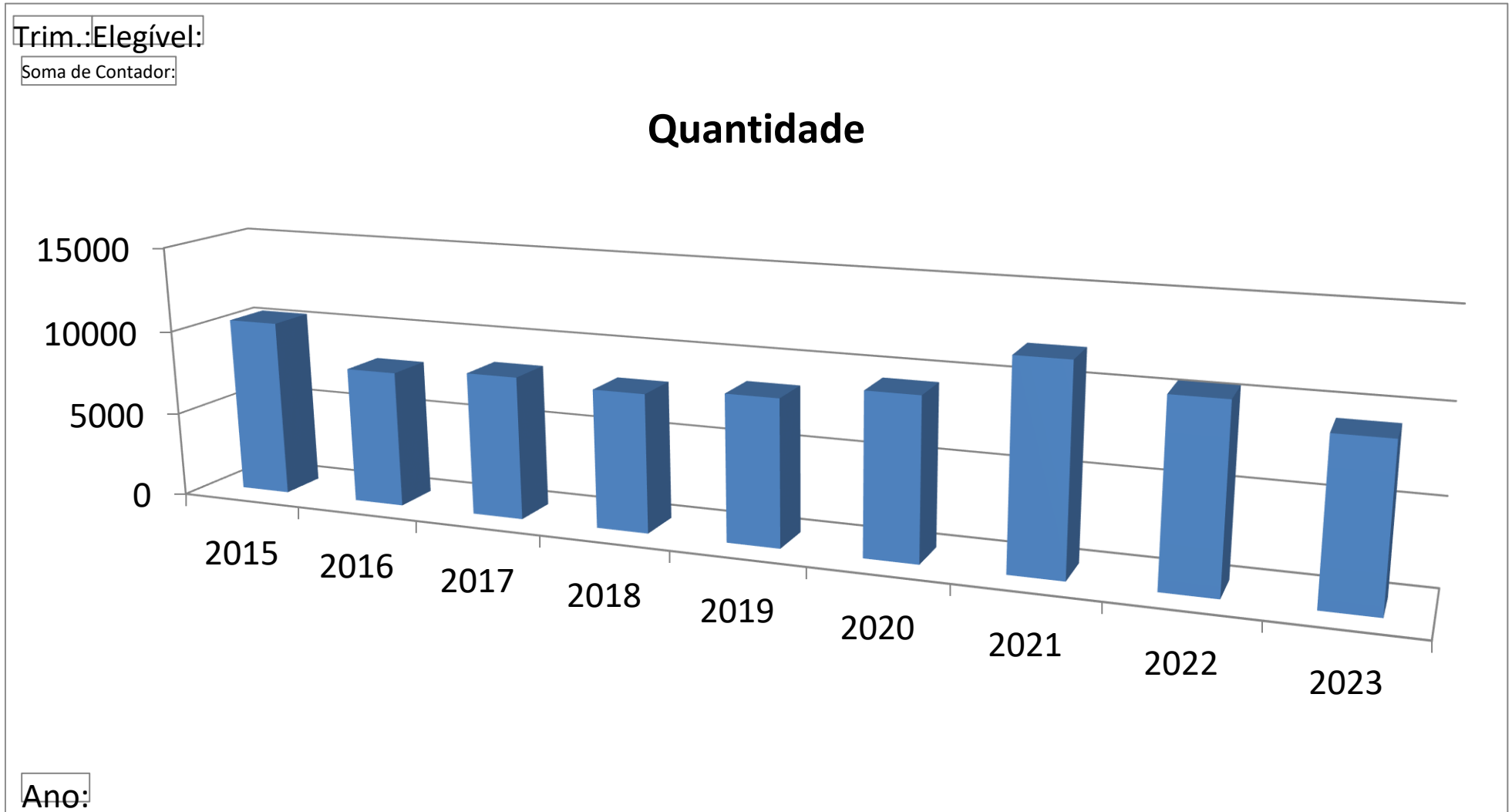

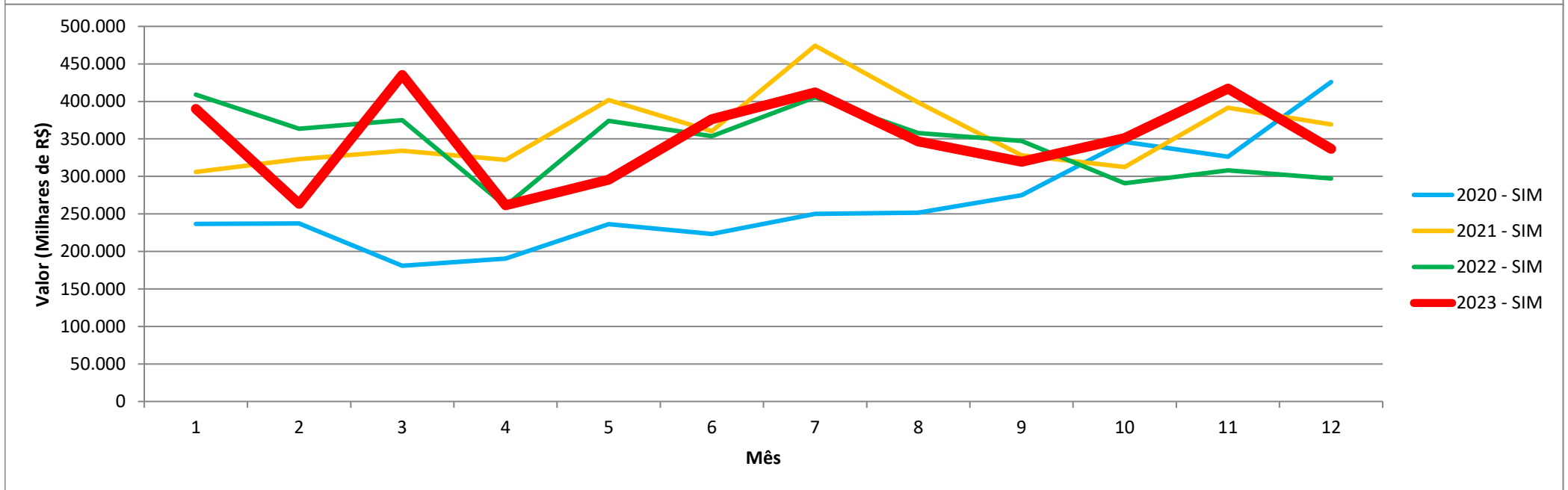
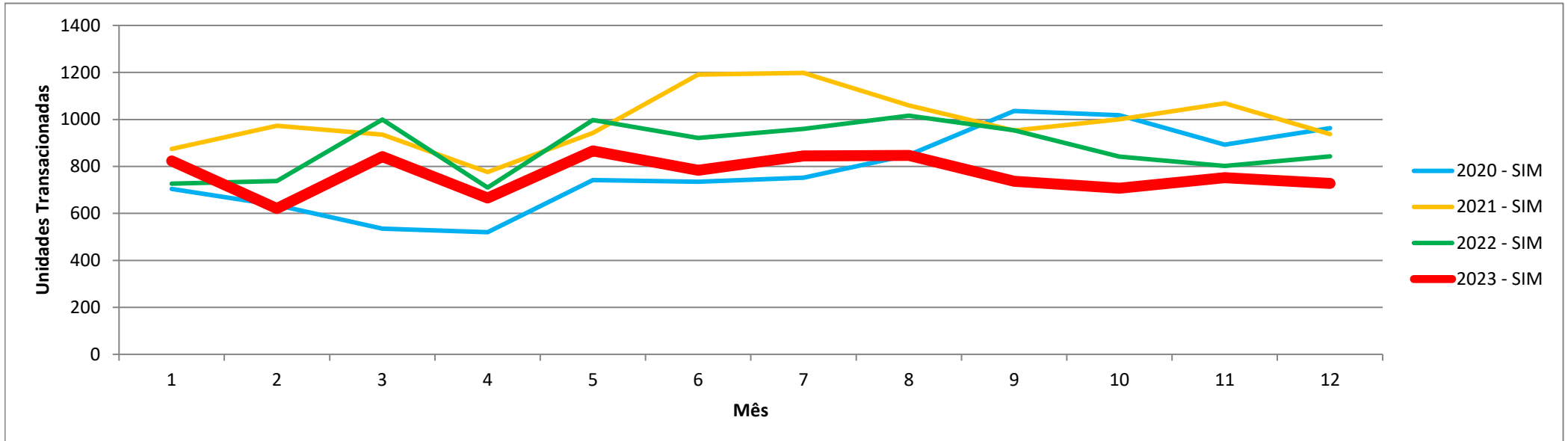

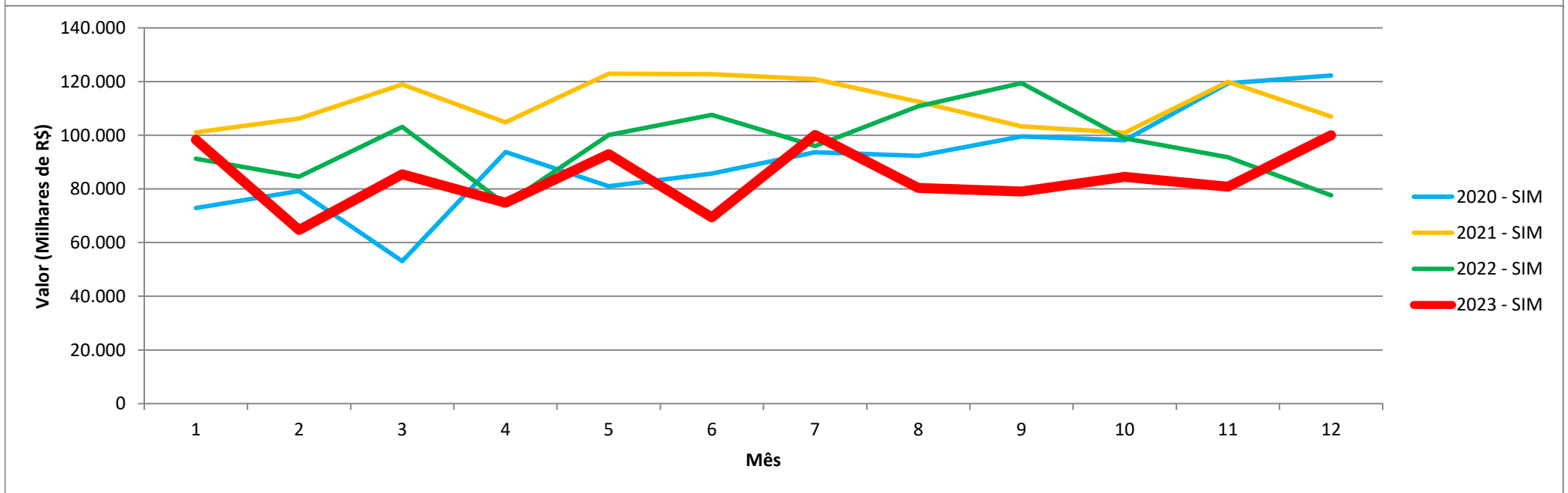
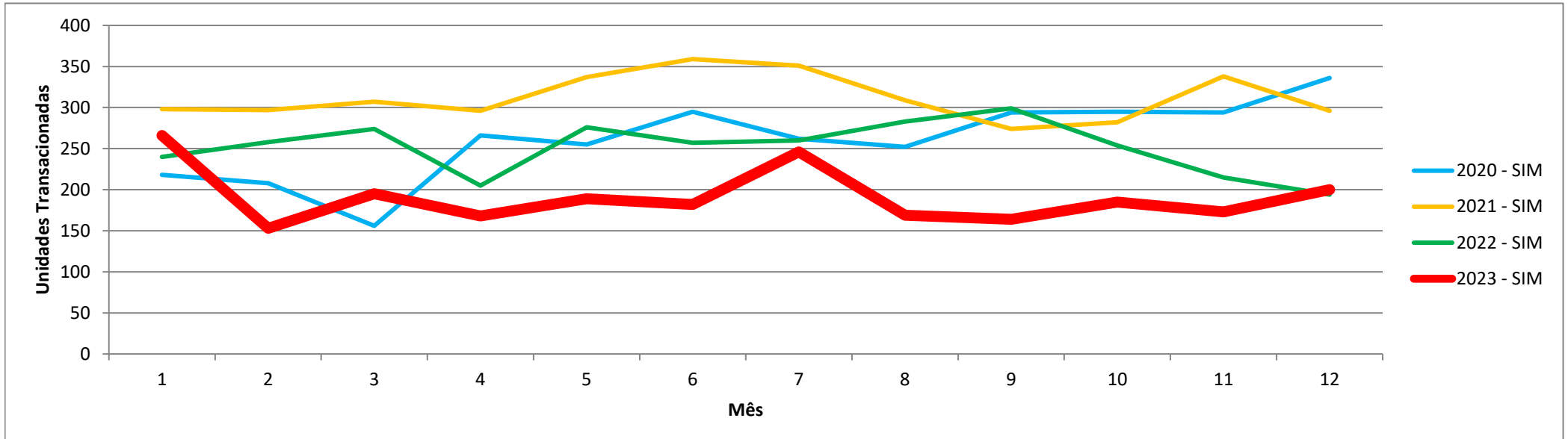



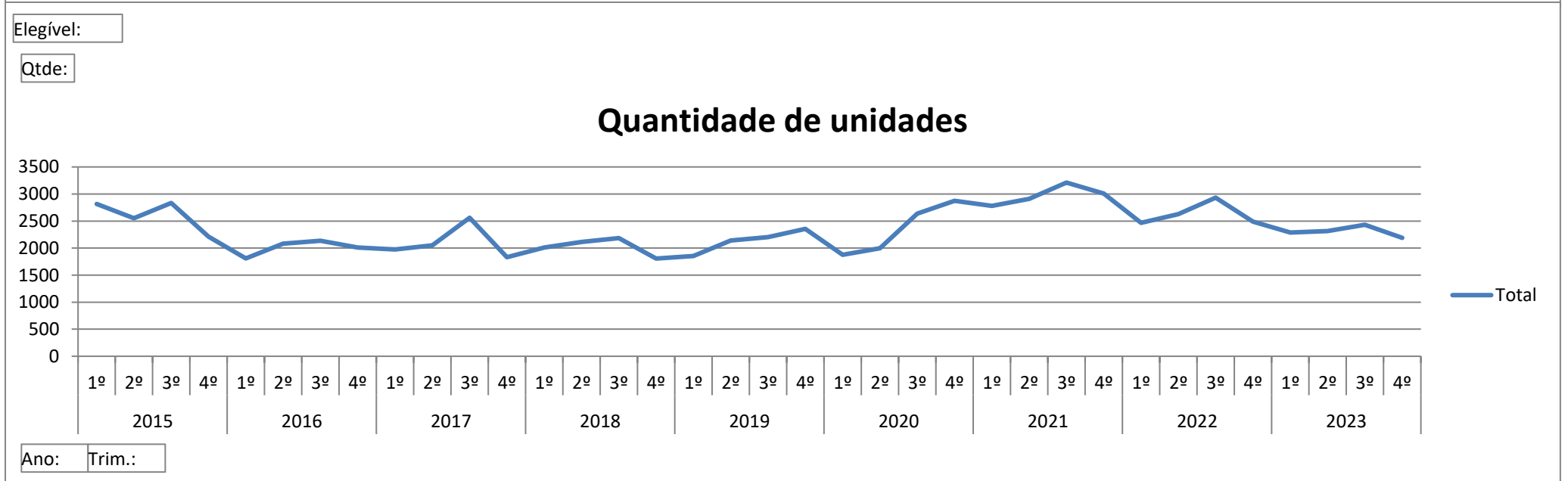
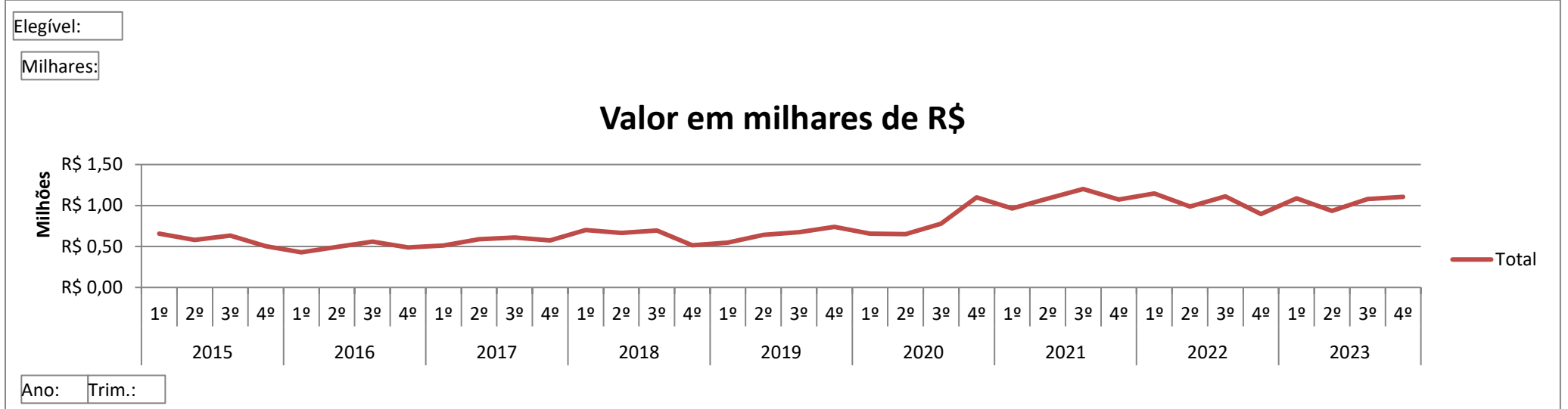

ID:	Dados Comparados:	2022	2023	%
<b>1</b>	<b>Unidades transacionadas</b>	10510	9218	-14,02%
<b>2</b>	<b>Unidades financiadas</b>	3015	2290	-31,66%
<b>3</b>	<b>% Unidades Financiadas</b>	28,69%	24,84%	-15,47%
<b>4</b>	<b>Valores totais</b>	R\$ 4.142.879.820,79	R\$ 4.205.390.175,87	1,49%
<b>5</b>	<b>Valores totais financiados</b>	R\$ 1.155.377.002,74	R\$ 1.010.540.458,07	-14,33%
<b>6</b>	<b>% Valores Financiados</b>	27,89%	24,03%	-16,06%
<b>7</b>	<b>Valor médio – Região Sul</b>	R\$ 296.917,01	R\$ 297.665,14	0,25%
<b>8</b>	<b>Valor médio – Região Norte</b>	R\$ 414.837,13	R\$ 442.661,31	6,29%
<b>9</b>	<b>Valor médio – Região Leste</b>	R\$ 413.133,18	R\$ 466.096,67	11,36%
<b>10</b>	<b>Valor médio – Região Oeste</b>	R\$ 453.009,13	R\$ 557.913,44	18,80%
<b>11</b>	<b>Valor médio – Região Rural</b>	R\$ 120.618,53	R\$ 125.199,76	3,66%
<b>12</b>	<b>Região maior volume Trans</b>	LESTE: R\$ 1.433.985.268,9	OESTE: R\$ 1.631.338.887,02	
<b>13</b>	<b>Região maior Nº Unid. Trans</b>	LESTE: 3471	LESTE: 3034	
<b>14</b>	<b>Bairro maior Valor Trans</b>	DUQUE DE CAXIAS: R\$ 140.650.715,01	AREA DE EXP URB OESTE: R\$ 158.396.868,19	
<b>15</b>	<b>Bairro maior Nº Unid. Trans</b>	AREA DE EXP URB NORTE - COND VILLA JARDIM: 330	DO QUILOMBO: 278	

Ano:	Situação:	REGIÃO:	Unid.:	Valor Transacionado:	Valor Financiado:	Ticket Médio:
2023	Novo	OESTE	313	R\$ 260.439.705,17	R\$ 43.899.886,92	R\$ 832.075,74
2023		LESTE	286	R\$ 82.842.121,61	R\$ 41.777.380,00	R\$ 289.657,77
2023		NORTE	247	R\$ 55.675.299,10	R\$ 29.862.023,15	R\$ 225.406,07
2023		SUL	93	R\$ 39.080.942,22	R\$ 20.052.979,31	R\$ 420.225,19
2023		RURAL	4	R\$ 158.300,00	R\$ 0,00	R\$ 39.575,00
2023	<b>Novo Total</b>		<b>943</b>	<b>R\$ 438.196.368,10</b>	<b>R\$ 135.592.269,38</b>	<b>R\$ 464.683,32</b>
2023	Usado	LESTE	2748	R\$ 1.331.295.173,17	R\$ 210.844.197,52	R\$ 484.459,67
2023		OESTE	2611	R\$ 1.370.899.181,85	R\$ 194.143.382,08	R\$ 525.047,56
2023		SUL	1630	R\$ 473.796.086,73	R\$ 63.078.409,46	R\$ 290.672,45
2023		NORTE	1185	R\$ 578.215.691,29	R\$ 72.866.562,61	R\$ 487.945,73
2023		RURAL	101	R\$ 12.987.674,73	R\$ 0,00	R\$ 128.590,84
2023	<b>Usado Total</b>		<b>8275</b>	<b>R\$ 3.767.193.807,77</b>	<b>R\$ 540.932.551,67</b>	<b>R\$ 455.250,01</b>
<b>2023 Total</b>			<b>9218</b>	<b>R\$ 4.205.390.175,87</b>	<b>R\$ 676.524.821,05</b>	<b>R\$ 456.215,03</b>

Ano:	Situação:	REGIÃO:	Unid.:	Valor Transacionado:	Valor Financiado:	Ticket Médio:
2022	Novo	OESTE	468	R\$ 191.322.458,85	R\$ 56.348.262,12	R\$ 408.808,67
2022		LESTE	415	R\$ 91.319.374,75	R\$ 54.421.869,91	R\$ 220.046,69
2022		NORTE	209	R\$ 83.034.939,46	R\$ 28.986.100,99	R\$ 397.296,36
2022		SUL	180	R\$ 54.201.433,34	R\$ 26.290.238,57	R\$ 301.119,07
2022		RURAL	1	R\$ 8.300,00	R\$ 0,00	R\$ 8.300,00
2022	<b>Novo Total</b>		<b>1273</b>	<b>R\$ 419.886.506,40</b>	<b>R\$ 166.046.471,59</b>	<b>R\$ 329.840,15</b>
2022	Usado	LESTE	3056	R\$ 1.342.665.894,15	R\$ 221.772.285,42	R\$ 439.354,02
2022		OESTE	2671	R\$ 1.230.673.205,09	R\$ 177.819.907,29	R\$ 460.753,73
2022		SUL	2220	R\$ 658.399.395,78	R\$ 114.323.734,60	R\$ 296.576,30
2022		NORTE	1128	R\$ 471.602.299,73	R\$ 91.034.495,40	R\$ 418.087,15
2022		RURAL	162	R\$ 19.652.519,64	R\$ 367.000,00	R\$ 121.311,85
2022	<b>Usado Total</b>		<b>9237</b>	<b>R\$ 3.722.993.314,39</b>	<b>R\$ 605.317.422,71</b>	<b>R\$ 403.052,22</b>
<b>2022 Total</b>			<b>10510</b>	<b>R\$ 4.142.879.820,79</b>	<b>R\$ 771.363.894,30</b>	<b>R\$ 394.184,57</b>

Ano:	Situação:	REGIÃO:	Unid.:	Valor Transacionado:	Valor Financiado:	Ticket Médio:
2021	Novo	SUL	383	R\$ 101.673.766,69	R\$ 50.700.018,82	R\$ 265.466,75
2021		OESTE	375	R\$ 143.315.400,37	R\$ 53.305.188,15	R\$ 382.174,40
2021		LESTE	301	R\$ 78.883.210,58	R\$ 46.468.459,79	R\$ 262.070,47
2021		NORTE	249	R\$ 98.125.240,53	R\$ 26.641.380,58	R\$ 394.077,27
2021		RURAL	51	R\$ 1.970.000,00	R\$ 0,00	R\$ 38.627,45
2021	<b>Novo Total</b>		<b>1359</b>	<b>R\$ 423.967.618,17</b>	<b>R\$ 177.115.047,34</b>	<b>R\$ 311.970,29</b>
2021	Usado	LESTE	3653	R\$ 1.441.137.809,54	R\$ 270.712.690,77	R\$ 394.508,02
2021		OESTE	2853	R\$ 1.151.820.397,77	R\$ 210.384.197,56	R\$ 403.722,54
2021		SUL	2438	R\$ 688.641.963,55	R\$ 128.666.571,73	R\$ 282.461,84
2021		NORTE	1470	R\$ 601.135.263,82	R\$ 134.313.642,39	R\$ 408.935,55
2021		RURAL	137	R\$ 15.154.471,16	R\$ 0,00	R\$ 110.616,58
2021	<b>Usado Total</b>		<b>10551</b>	<b>R\$ 3.897.889.905,84</b>	<b>R\$ 744.077.102,45</b>	<b>R\$ 369.433,22</b>
<b>2021 Total</b>			<b>11910</b>	<b>R\$ 4.321.857.524,01</b>	<b>R\$ 921.192.149,79</b>	<b>R\$ 362.876,37</b>

Ano:	Situação:	REGIÃO:	Unid.:	Valor Transacionado:	Valor Financiado:	Ticket Médio:
2020	Novo	LESTE	518	R\$ 214.282.254,47	R\$ 82.154.916,78	R\$ 413.672,31
2020		SUL	378	R\$ 75.847.903,95	R\$ 41.200.733,00	R\$ 200.655,83
2020		OESTE	313	R\$ 135.312.971,25	R\$ 32.327.888,80	R\$ 432.309,81
2020		NORTE	246	R\$ 96.831.684,64	R\$ 45.561.181,60	R\$ 393.624,73
2020		RURAL	2	R\$ 99.148,85	R\$ 0,00	R\$ 49.574,43
2020	<b>Novo Total</b>		<b>1457</b>	<b>R\$ 522.373.963,16</b>	<b>R\$ 201.244.720,18</b>	<b>R\$ 358.527,09</b>
2020	Usado	LESTE	2602	R\$ 894.225.646,87	R\$ 175.172.246,74	R\$ 343.668,58
2020		OESTE	2088	R\$ 933.673.778,01	R\$ 135.985.933,09	R\$ 447.161,77
2020		SUL	1878	R\$ 384.875.368,30	R\$ 97.439.134,10	R\$ 204.938,96
2020		NORTE	1226	R\$ 430.643.405,18	R\$ 127.066.193,76	R\$ 351.258,89
2020		RURAL	131	R\$ 14.149.165,49	R\$ 657.000,00	R\$ 108.008,90
2020	<b>Usado Total</b>		<b>7925</b>	<b>R\$ 2.657.567.363,85</b>	<b>R\$ 536.320.507,69</b>	<b>R\$ 335.339,73</b>
<b>2020 Total</b>			<b>9382</b>	<b>R\$ 3.179.941.327,01</b>	<b>R\$ 737.565.227,87</b>	<b>R\$ 338.940,67</b>

Ano:	Situação:	REGIÃO:	Unid.:	Valor Transacionado:	Valor Financiado:	Ticket Médio:
2019	Novo	LESTE	342	R\$ 208.212.246,51	R\$ 63.074.890,14	R\$ 608.807,74
2019		NORTE	198	R\$ 67.976.373,97	R\$ 29.013.493,86	R\$ 343.315,02
2019		OESTE	167	R\$ 70.064.437,23	R\$ 17.447.647,59	R\$ 419.547,53
2019		SUL	159	R\$ 51.102.975,24	R\$ 20.425.747,54	R\$ 321.402,36
2019		RURAL	3	R\$ 1.734.285,10	R\$ 0,00	R\$ 578.095,03
2019	<b>Novo Total</b>		<b>869</b>	<b>R\$ 399.090.318,05</b>	<b>R\$ 129.961.779,13</b>	<b>R\$ 459.252,38</b>
2019	Usado	OESTE	2778	R\$ 964.483.712,60	R\$ 166.783.367,41	R\$ 347.186,36
2019		LESTE	2301	R\$ 793.491.812,02	R\$ 130.978.227,33	R\$ 344.846,51
2019		SUL	1559	R\$ 238.447.180,02	R\$ 49.372.464,33	R\$ 152.948,80
2019		NORTE	766	R\$ 195.098.792,06	R\$ 41.871.836,32	R\$ 254.698,16
2019		RURAL	273	R\$ 13.511.773,75	R\$ 0,00	R\$ 49.493,68
2019	<b>Usado Total</b>		<b>7677</b>	<b>R\$ 2.205.033.270,45</b>	<b>R\$ 389.005.895,39</b>	<b>R\$ 287.225,90</b>
<b>2019 Total</b>			<b>8546</b>	<b>R\$ 2.604.123.588,50</b>	<b>R\$ 518.967.674,52</b>	<b>R\$ 304.718,42</b>

Ano:	Situação:	REGIÃO:	Unid.:	Valor Transacionado:	Valor Financiado:	Ticket Médio:
2018	Novo	LESTE	463	R\$ 160.188.779,24	R\$ 65.627.194,99	R\$ 345.980,08
2018		OESTE	365	R\$ 161.455.793,87	R\$ 39.841.631,49	R\$ 442.344,64
2018		SUL	164	R\$ 10.706.521,40	R\$ 2.709.793,55	R\$ 65.283,67
2018		NORTE	67	R\$ 23.067.712,31	R\$ 9.833.245,35	R\$ 344.294,21
2018		RURAL	7	R\$ 532.019,70	R\$ 217.000,00	R\$ 76.002,81
2018	<b>Novo Total</b>		<b>1066</b>	<b>R\$ 355.950.826,52</b>	<b>R\$ 118.228.865,38</b>	<b>R\$ 333.912,60</b>
2018	Usado	OESTE	2722	R\$ 1.124.055.034,77	R\$ 123.378.836,09	R\$ 412.951,89
2018		LESTE	2246	R\$ 735.706.872,58	R\$ 99.279.128,23	R\$ 327.563,17
2018		SUL	1353	R\$ 191.017.029,12	R\$ 32.027.634,56	R\$ 141.180,36
2018		NORTE	625	R\$ 162.688.847,74	R\$ 29.464.682,09	R\$ 260.302,16
2018		RURAL	101	R\$ 6.035.786,90	R\$ 0,00	R\$ 59.760,27
2018	<b>Usado Total</b>		<b>7047</b>	<b>R\$ 2.219.503.571,11</b>	<b>R\$ 284.150.280,97</b>	<b>R\$ 314.957,23</b>
<b>2018 Total</b>			<b>8113</b>	<b>R\$ 2.575.454.397,63</b>	<b>R\$ 402.379.146,35</b>	<b>R\$ 317.447,85</b>



Ano:	Situação:	REGIÃO:	Unid.:	Valor Transacionado:	Valor Financiado:	Ticket Médio:
2017	Novo	OESTE	679	R\$ 342.754.207,35	R\$ 95.761.321,12	R\$ 504.792,65
2017		LESTE	489	R\$ 183.719.478,66	R\$ 69.273.322,54	R\$ 375.704,46
2017		SUL	75	R\$ 21.871.123,64	R\$ 2.631.389,04	R\$ 291.614,98
2017		RURAL	42	R\$ 660.792,30	R\$ 0,00	R\$ 15.733,15
2017		NORTE	4	R\$ 69.912,28	R\$ 0,00	R\$ 17.478,07
2017	<b>Novo Total</b>		<b>1289</b>	<b>R\$ 549.075.514,23</b>	<b>R\$ 167.666.032,70</b>	<b>R\$ 425.970,14</b>
2017	Usado	OESTE	2594	R\$ 676.132.641,11	R\$ 77.685.336,22	R\$ 260.652,52
2017		LESTE	2183	R\$ 629.923.079,17	R\$ 74.518.600,07	R\$ 288.558,44
2017		SUL	1380	R\$ 247.544.809,90	R\$ 41.803.692,83	R\$ 179.380,30
2017		NORTE	821	R\$ 174.014.719,73	R\$ 32.693.842,92	R\$ 211.954,59
2017		RURAL	148	R\$ 5.415.986,48	R\$ 0,00	R\$ 36.594,50
2017	<b>Usado Total</b>		<b>7126</b>	<b>R\$ 1.733.031.236,39</b>	<b>R\$ 226.701.472,04</b>	<b>R\$ 243.198,32</b>
<b>2017 Total</b>			<b>8415</b>	<b>R\$ 2.282.106.750,62</b>	<b>R\$ 394.367.504,74</b>	<b>R\$ 271.195,10</b>

Ano:	Situação:	REGIÃO:	Unid.:	Valor Transacionado:	Valor Financiado:	Ticket Médio:
2016	Novo	OESTE	874	R\$ 279.413.213,84	R\$ 55.077.251,09	R\$ 319.694,75
2016		LESTE	308	R\$ 103.038.389,34	R\$ 40.373.707,25	R\$ 334.540,23
2016		SUL	103	R\$ 31.568.076,54	R\$ 10.111.587,12	R\$ 306.486,18
2016		NORTE	22	R\$ 4.656.688,17	R\$ 185.878,11	R\$ 211.667,64
2016		RURAL	8	R\$ 6.251.490,51	R\$ 0,00	R\$ 781.436,31
2016	<b>Novo Total</b>		<b>1315</b>	<b>R\$ 424.927.858,40</b>	<b>R\$ 105.748.423,57</b>	<b>R\$ 323.139,06</b>
2016	Usado	LESTE	2160	R\$ 566.032.785,34	R\$ 72.675.800,47	R\$ 262.052,22
2016		OESTE	2120	R\$ 581.717.367,44	R\$ 77.886.342,65	R\$ 274.394,98
2016		SUL	1384	R\$ 143.337.746,39	R\$ 34.603.151,16	R\$ 103.567,74
2016		NORTE	908	R\$ 247.519.530,75	R\$ 42.875.778,39	R\$ 272.598,60
2016		RURAL	148	R\$ 5.264.126,14	R\$ 0,00	R\$ 35.568,42
2016	<b>Usado Total</b>		<b>6720</b>	<b>R\$ 1.543.871.556,06</b>	<b>R\$ 228.041.072,67</b>	<b>R\$ 229.742,79</b>
<b>2016 Total</b>			<b>8035</b>	<b>R\$ 1.968.799.414,46</b>	<b>R\$ 333.789.496,24</b>	<b>R\$ 245.027,93</b>

Ano:	Situação:	REGIÃO:	Unid.:	Valor Transacionado:	Valor Financiado:	Ticket Médio:
2015	Novo	LESTE	766	R\$ 307.515.313,86	R\$ 90.054.571,61	R\$ 401.456,02
2015		OESTE	749	R\$ 240.675.341,95	R\$ 30.218.062,18	R\$ 321.328,89
2015		SUL	213	R\$ 28.532.566,18	R\$ 5.150.853,64	R\$ 133.955,71
2015		NORTE	21	R\$ 11.201.154,58	R\$ 612.473,42	R\$ 533.388,31
2015		RURAL	1	R\$ 900.000,00	R\$ 0,00	R\$ 900.000,00
2015	<b>Novo Total</b>		<b>1750</b>	<b>R\$ 588.824.376,57</b>	<b>R\$ 126.035.960,85</b>	<b>R\$ 336.471,07</b>
2015	Usado	LESTE	2768	R\$ 629.351.161,81	R\$ 111.606.889,04	R\$ 227.366,75
2015		OESTE	2743	R\$ 707.096.562,87	R\$ 106.622.066,32	R\$ 257.782,20
2015		SUL	1802	R\$ 181.656.163,86	R\$ 41.982.549,64	R\$ 100.808,08
2015		NORTE	1165	R\$ 251.409.907,80	R\$ 70.364.117,70	R\$ 215.802,50
2015		RURAL	183	R\$ 14.018.943,16	R\$ 0,00	R\$ 76.606,25
2015	<b>Usado Total</b>		<b>8661</b>	<b>R\$ 1.783.532.739,50</b>	<b>R\$ 330.575.622,70</b>	<b>R\$ 205.926,88</b>
<b>2015 Total</b>			<b>10411</b>	<b>R\$ 2.372.357.116,07</b>	<b>R\$ 456.611.583,55</b>	<b>R\$ 227.870,24</b>

## Totais Gerais Novos e Usados

Ano: 2023

Situação: Usado

Financiado?	Mês	Total:	Valor Transacionado:	Valor Financiado:	Ticket Médio:
Não Fin.	1	537	R\$ 248.674.388,30	R\$ 0,00	R\$ 463.080,80
Não Fin.	2	448	R\$ 191.883.486,17	R\$ 0,00	R\$ 428.311,35
Não Fin.	3	629	R\$ 347.539.565,89	R\$ 0,00	R\$ 552.527,13
Não Fin.	4	479	R\$ 182.768.556,20	R\$ 0,00	R\$ 381.562,75
Não Fin.	5	625	R\$ 187.237.560,83	R\$ 0,00	R\$ 299.580,10
Não Fin.	6	570	R\$ 287.393.170,56	R\$ 0,00	R\$ 504.198,54
Não Fin.	7	570	R\$ 298.375.001,82	R\$ 0,00	R\$ 523.464,92
Não Fin.	8	628	R\$ 249.322.614,74	R\$ 0,00	R\$ 397.010,53
Não Fin.	9	533	R\$ 225.448.875,12	R\$ 0,00	R\$ 422.981,00
Não Fin.	11	547	R\$ 294.619.438,37	R\$ 0,00	R\$ 538.609,58
Não Fin.	12	483	R\$ 204.439.011,68	R\$ 0,00	R\$ 423.269,18
<b>Não Fin. Total</b>		<b>6528</b>	<b>R\$ 2.955.782.412,46</b>	<b>R\$ 0,00</b>	<b>R\$ 452.785,30</b>
Financiado	1	198	R\$ 79.565.295,22	R\$ 54.675.661,87	R\$ 401.844,93
Financiado	2	147	R\$ 61.774.046,27	R\$ 41.296.286,69	R\$ 420.231,61
Financiado	3	170	R\$ 76.794.140,46	R\$ 53.001.700,49	R\$ 451.730,24
Financiado	4	132	R\$ 59.413.308,46	R\$ 39.932.018,74	R\$ 450.100,82
Financiado	5	149	R\$ 77.548.202,85	R\$ 50.615.965,84	R\$ 520.457,74
Financiado	6	126	R\$ 52.845.198,66	R\$ 36.288.589,56	R\$ 419.406,34
Financiado	7	179	R\$ 79.708.333,25	R\$ 52.999.741,98	R\$ 445.297,95
Financiado	8	134	R\$ 68.969.645,76	R\$ 45.435.748,53	R\$ 514.698,85
Financiado	9	129	R\$ 65.724.018,07	R\$ 42.905.921,08	R\$ 509.488,51
Financiado	10	132	R\$ 65.911.608,31	R\$ 43.977.613,97	R\$ 499.330,37
Financiado	11	107	R\$ 52.642.998,91	R\$ 33.898.516,25	R\$ 491.990,64
Financiado	12	144	R\$ 70.514.599,09	R\$ 45.904.786,67	R\$ 489.684,72
<b>Financiado Total</b>		<b>1747</b>	<b>R\$ 811.411.395,31</b>	<b>R\$ 540.932.551,67</b>	<b>R\$ 464.459,87</b>
<b>Total</b>		<b>8275</b>	<b>R\$ 3.767.193.807,77</b>	<b>R\$ 540.932.551,67</b>	<b>R\$ 455.250,01</b>

Ano: 2023

Situação: Novo

Financiado?	Mês	Total:	Valor Transacionado:	Valor Financiado:	Ticket Médio:
Não Fin.	1	20	R\$ 43.074.663,86	R\$ 0,00	R\$ 2.153.733,19
Não Fin.	2	20	R\$ 6.725.784,31	R\$ 0,00	R\$ 336.289,22
Não Fin.	3	18	R\$ 2.206.815,54	R\$ 0,00	R\$ 122.600,86
Não Fin.	4	19	R\$ 3.970.436,67	R\$ 0,00	R\$ 208.970,35
Não Fin.	5	52	R\$ 15.530.925,01	R\$ 0,00	R\$ 298.671,63
Não Fin.	6	32	R\$ 19.449.388,92	R\$ 0,00	R\$ 607.793,40
Não Fin.	7	29	R\$ 13.450.093,38	R\$ 0,00	R\$ 463.796,32
Não Fin.	8	50	R\$ 16.942.149,06	R\$ 0,00	R\$ 338.842,98
Não Fin.	9	40	R\$ 15.043.780,82	R\$ 0,00	R\$ 376.094,52
Não Fin.	11	32	R\$ 41.711.174,79	R\$ 0,00	R\$ 1.303.474,21
Não Fin.	12	45	R\$ 32.478.368,98	R\$ 0,00	R\$ 721.741,53
<b>Não Fin. Total</b>		<b>400</b>	<b>R\$ 239.067.305,34</b>	<b>R\$ 0,00</b>	<b>R\$ 597.668,26</b>
Financiado	1	68	R\$ 18.715.089,59	R\$ 13.868.338,74	R\$ 275.221,91
Financiado	2	6	R\$ 2.928.426,22	R\$ 1.809.556,34	R\$ 488.071,04
Financiado	3	25	R\$ 8.675.540,34	R\$ 5.781.439,95	R\$ 347.021,61
Financiado	4	36	R\$ 15.433.689,60	R\$ 10.335.827,35	R\$ 428.713,60
Financiado	5	40	R\$ 15.432.932,92	R\$ 10.288.205,77	R\$ 385.823,32
Financiado	6	56	R\$ 16.559.510,64	R\$ 12.631.370,38	R\$ 295.705,55
Financiado	7	67	R\$ 20.412.042,49	R\$ 15.165.351,50	R\$ 304.657,35
Financiado	8	35	R\$ 11.440.213,00	R\$ 8.590.153,89	R\$ 326.863,23
Financiado	9	35	R\$ 13.285.416,62	R\$ 9.703.359,95	R\$ 379.583,33
Financiado	10	53	R\$ 18.585.190,73	R\$ 13.835.221,46	R\$ 350.663,98
Financiado	11	66	R\$ 28.178.033,70	R\$ 17.308.517,19	R\$ 426.939,90
Financiado	12	56	R\$ 29.482.976,91	R\$ 16.274.926,86	R\$ 526.481,73
<b>Financiado Total</b>		<b>543</b>	<b>R\$ 199.129.062,76</b>	<b>R\$ 135.592.269,38</b>	<b>R\$ 366.720,19</b>
<b>Total</b>		<b>943</b>	<b>R\$ 438.196.368,10</b>	<b>R\$ 135.592.269,38</b>	<b>R\$ 464.683,32</b>

## Participação por Região

Ano: 2023

Trim.: (Tudo)

Região:	%	Unid.:
LESTE	32,91%	3034
OESTE	31,72%	2924
SUL	18,69%	1723
NORTE	15,53%	1432
RURAL	1,14%	105

**Total Geral 100,00% 9218**

Ano: 2023

Trim.: (Tudo)

Região:	%	Valor Transacionado:
OESTE	38,79%	R\$ 1.631.338.887,02
LESTE	33,63%	R\$ 1.414.137.294,78
NORTE	15,07%	R\$ 633.890.990,39
SUL	12,20%	R\$ 512.877.028,95
RURAL	0,31%	R\$ 13.145.974,73

**Total Geral 100,00% R\$ 4.205.390.175,87**



Ano:	Mês	Valor:	V.Var:	Qtde:	Q.Var.:
2015	1	R\$ 230.048.386,38		1055	
	2	R\$ 219.502.700,12		788	
	3	R\$ 207.328.596,04		973	
	4	R\$ 194.660.999,50		812	
	5	R\$ 206.485.350,84		923	
	6	R\$ 179.758.956,03		815	
	7	R\$ 209.734.666,44		1005	
	8	R\$ 211.641.929,06		854	
	9	R\$ 210.209.582,65		976	
	10	R\$ 161.912.314,34		728	
	11	R\$ 166.238.172,07		717	
	12	R\$ 174.835.462,60		765	
<b>2015 Total</b>		<b>R\$ 2.372.357.116,07</b>		<b>10411</b>	

Ano:	Mês	Valor:	V.Var:	Qtde:	Q.Var.:
2016	1	R\$ 155.013.671,46	-32,62%	621	-41,14%
	2	R\$ 124.052.848,28	-43,48%	548	-30,46%
	3	R\$ 149.780.583,58	-27,76%	641	-34,12%
	4	R\$ 145.208.173,17	-25,40%	538	-33,74%
	5	R\$ 166.958.595,97	-19,14%	729	-21,02%
	6	R\$ 181.296.728,24	0,86%	813	-0,25%
	7	R\$ 144.515.827,45	-31,10%	617	-38,61%
	8	R\$ 254.002.842,94	20,02%	906	6,09%
	9	R\$ 161.118.585,92	-23,35%	612	-37,30%
	10	R\$ 126.300.451,32	-21,99%	602	-17,31%
	11	R\$ 167.090.025,97	0,51%	651	-9,21%
	12	R\$ 193.461.080,16	10,65%	757	-1,05%
<b>2016 Total</b>		<b>R\$ 1.968.799.414,46</b>	<b>-17,01%</b>	<b>8035</b>	<b>-22,82%</b>



Ano:	Mês	Valor:	V.Var:	Qtde:	Q.Var.:
2017	1	R\$ 161.632.667,00	4,27%	665	7,09%
	2	R\$ 136.978.559,95	10,42%	534	-2,55%
	3	R\$ 213.119.190,01	42,29%	775	20,90%
	4	R\$ 217.864.304,60	50,04%	572	6,32%
	5	R\$ 185.997.990,98	11,40%	769	5,49%
	6	R\$ 183.704.670,94	1,33%	710	-12,67%
	7	R\$ 200.235.111,41	38,56%	721	16,86%
	8	R\$ 225.035.071,12	-11,40%	727	-19,76%
	9	R\$ 184.812.215,13	14,71%	1111	81,54%
	10	R\$ 200.502.113,54	58,75%	625	3,82%
	11	R\$ 167.447.904,60	0,21%	635	-2,46%
	12	R\$ 204.776.951,34	5,85%	571	-24,57%
<b>2017 Total</b>		<b>R\$ 2.282.106.750,62</b>	<b>15,91%</b>	<b>8415</b>	<b>4,73%</b>

Ano:	Mês	Valor:	V.Var:	Qtde:	Q.Var.:
2018	1	R\$ 205.617.062,68	27,21%	576	-13,38%
	2	R\$ 233.772.052,65	70,66%	617	15,54%
	3	R\$ 260.456.807,14	22,21%	816	5,29%
	4	R\$ 201.386.081,87	-7,56%	679	18,71%
	5	R\$ 211.129.164,65	13,51%	681	-11,44%
	6	R\$ 253.745.873,86	38,13%	754	6,20%
	7	R\$ 275.085.757,09	37,38%	749	3,88%
	8	R\$ 220.726.327,09	-1,91%	768	5,64%
	9	R\$ 199.931.545,82	8,18%	667	-39,96%
	10	R\$ 185.759.531,29	-7,35%	718	14,88%
	11	R\$ 176.138.702,65	5,19%	515	-18,90%
	12	R\$ 151.705.490,84	-25,92%	573	0,35%
<b>2018 Total</b>		<b>R\$ 2.575.454.397,63</b>	<b>12,85%</b>	<b>8113</b>	<b>-3,59%</b>

Ano:	Mês	Valor:	V.Var:	Qtde:	Q.Var.:
2019	1	R\$ 190.189.517,06	-7,50%	609	5,73%
	2	R\$ 168.326.699,94	-28,00%	611	-0,97%
	3	R\$ 189.231.138,27	-27,35%	632	-22,55%
	4	R\$ 209.054.140,00	3,81%	691	1,77%
	5	R\$ 225.882.018,18	6,99%	746	9,54%
	6	R\$ 206.683.914,71	-18,55%	701	-7,03%
	7	R\$ 218.312.846,71	-20,64%	743	-0,80%
	8	R\$ 230.471.972,58	4,42%	756	-1,56%
	9	R\$ 226.398.309,91	13,24%	702	5,25%
	10	R\$ 285.369.119,03	53,62%	989	37,74%
	11	R\$ 226.814.900,55	28,77%	672	30,49%
	12	R\$ 227.389.011,56	49,89%	694	21,12%
<b>2019 Total</b>		<b>R\$ 2.604.123.588,50</b>	<b>1,11%</b>	<b>8546</b>	<b>5,34%</b>

Ano:	Mês	Valor:	V.Var:	Qtde:	Q.Var.:
2020	1	R\$ 236.714.464,21	24,46%	704	15,60%
	2	R\$ 237.371.807,59	41,02%	635	3,93%
	3	R\$ 180.924.208,83	-4,39%	535	-15,35%
	4	R\$ 190.528.029,86	-8,86%	520	-24,75%
	5	R\$ 236.528.398,39	4,71%	742	-0,54%
	6	R\$ 223.208.336,58	8,00%	735	4,85%
	7	R\$ 250.117.997,11	14,57%	752	1,21%
	8	R\$ 251.662.006,91	9,19%	849	12,30%
	9	R\$ 274.801.584,86	21,38%	1036	47,58%
	10	R\$ 346.146.600,21	21,30%	1018	2,93%
	11	R\$ 326.099.297,91	43,77%	893	32,89%
	12	R\$ 425.838.594,55	87,27%	963	38,76%
<b>2020 Total</b>		<b>R\$ 3.179.941.327,01</b>	<b>22,11%</b>	<b>9382</b>	<b>9,78%</b>

Ano:	Mês	Valor:	V.Var:	Qtde:	Q.Var.:
2021	1	R\$ 305.966.757,15	29,26%	874	24,15%
	2	R\$ 323.064.932,75	36,10%	973	53,23%
	3	R\$ 334.126.186,32	84,68%	935	74,77%
	4	R\$ 322.150.858,06	69,08%	776	49,23%
	5	R\$ 401.701.241,50	69,83%	943	27,09%
	6	R\$ 360.396.825,06	61,46%	1191	62,04%
	7	R\$ 474.244.799,02	89,61%	1198	59,31%
	8	R\$ 398.739.152,78	58,44%	1060	24,85%
	9	R\$ 328.110.026,81	19,40%	953	-8,01%
	10	R\$ 312.463.567,31	-9,73%	1001	-1,67%
	11	R\$ 391.737.678,21	20,13%	1069	19,71%
	12	R\$ 369.155.499,04	-13,31%	937	-2,70%
<b>2021 Total</b>		<b>R\$ 4.321.857.524,01</b>	<b>35,91%</b>	<b>11910</b>	<b>26,95%</b>

Ano:	Mês	Valor:	V.Var:	Qtde:	Q.Var.:
2022	1	R\$ 409.029.241,78	33,68%	727	-16,82%
	2	R\$ 363.682.749,15	12,57%	738	-24,15%
	3	R\$ 375.163.928,59	12,28%	1000	6,95%
	4	R\$ 260.608.988,64	-19,10%	710	-8,51%
	5	R\$ 374.007.015,94	-6,89%	997	5,73%
	6	R\$ 353.613.549,61	-1,88%	921	-22,67%
	7	R\$ 405.583.667,72	-14,48%	960	-19,87%
	8	R\$ 357.888.137,18	-10,25%	1016	-4,15%
	9	R\$ 347.384.265,14	5,87%	954	0,10%
	10	R\$ 290.886.013,95	-6,91%	842	-15,88%
	11	R\$ 307.926.633,13	-21,39%	802	-24,98%
	12	R\$ 297.105.629,96	-19,52%	843	-10,03%
<b>2022 Total</b>		<b>R\$ 4.142.879.820,79</b>	<b>-4,14%</b>	<b>10510</b>	<b>-11,75%</b>

Ano:	Mês	Valor:	V.Var:	Qtde:	Q.Var.:
2023	1	R\$ 390.029.436,97	-4,65%	823	13,20%
	2	R\$ 263.311.742,97	-27,60%	621	-15,85%
	3	R\$ 435.216.062,23	16,01%	842	-15,80%
	4	R\$ 261.585.990,93	0,37%	666	-6,20%
	5	R\$ 295.749.621,61	-20,92%	866	-13,14%
	6	R\$ 376.247.268,78	6,40%	784	-14,88%
	7	R\$ 411.945.470,94	1,57%	845	-11,98%
	8	R\$ 346.674.622,56	-3,13%	847	-16,63%
	9	R\$ 319.502.090,63	-8,03%	737	-22,75%
	10	R\$ 351.061.265,82	20,69%	707	-16,03%
	11	R\$ 417.151.645,77	35,47%	752	-6,23%
	12	R\$ 336.914.956,66	13,40%	728	-13,64%
<b>2023 Total</b>		<b>R\$ 4.205.390.175,87</b>	<b>1,51%</b>	<b>9218</b>	<b>-12,29%</b>

Ano:	Região:	%	Unid.:	Ano:	Região:	%	Valor Transacionado:
2023	LESTE	3,59%	3034	2015	OESTE	3,43%	R\$ 947.771.904,82
	OESTE	3,46%	2924		LESTE	3,39%	R\$ 936.866.475,67
	SUL	2,04%	1723		NORTE	0,95%	R\$ 262.611.062,38
	NORTE	1,69%	1432		SUL	0,76%	R\$ 210.188.730,04
	RURAL	0,12%	105		RURAL	0,05%	R\$ 14.918.943,16
<b>2023 Total</b>		<b>10,90%</b>	<b>9218</b>	<b>2015 Total</b>		<b>8,58%</b>	<b>R\$ 2.372.357.116,07</b>
2022	LESTE	4,11%	3471	2016	OESTE	3,11%	R\$ 861.130.581,28
	OESTE	3,71%	3139		LESTE	2,42%	R\$ 669.071.174,68
	SUL	2,84%	2400		NORTE	0,91%	R\$ 252.176.218,92
	NORTE	1,58%	1337		SUL	0,63%	R\$ 174.905.822,93
	RURAL	0,19%	163		RURAL	0,04%	R\$ 11.515.616,65
<b>2022 Total</b>		<b>12,43%</b>	<b>10510</b>	<b>2016 Total</b>		<b>7,12%</b>	<b>R\$ 1.968.799.414,46</b>
2021	LESTE	4,68%	3954	2017	OESTE	3,68%	R\$ 1.018.886.848,46
	OESTE	3,82%	3228		LESTE	2,94%	R\$ 813.642.557,83
	SUL	3,34%	2821		SUL	0,97%	R\$ 269.415.933,54
	NORTE	2,03%	1719		NORTE	0,63%	R\$ 174.084.632,01
	RURAL	0,22%	188		RURAL	0,02%	R\$ 6.076.778,78
<b>2021 Total</b>		<b>14,09%</b>	<b>11910</b>	<b>2017 Total</b>		<b>8,25%</b>	<b>R\$ 2.282.106.750,62</b>
2020	LESTE	3,69%	3120	2018	OESTE	4,65%	R\$ 1.285.510.828,64
	OESTE	2,84%	2401		LESTE	3,24%	R\$ 895.895.651,82
	SUL	2,67%	2256		SUL	0,73%	R\$ 201.723.550,52
	NORTE	1,74%	1472		NORTE	0,67%	R\$ 185.756.560,05



Ano:	Região:	%	Unid.:	Ano:	Região:	%	Valor Transacionado:
2020	RURAL	0,16%	133	2018	RURAL	0,02%	R\$ 6.567.806,60
<b>2020 Total</b>		<b>11,10%</b>	<b>9382</b>	<b>2018 Total</b>		<b>9,31%</b>	<b>R\$ 2.575.454.397,63</b>
2019	OESTE	3,48%	2945	2019	OESTE	3,74%	R\$ 1.034.548.149,83
	LESTE	3,13%	2643		LESTE	3,62%	R\$ 1.001.704.058,53
	SUL	2,03%	1718		SUL	1,05%	R\$ 289.550.155,26
	NORTE	1,14%	964		NORTE	0,95%	R\$ 263.075.166,03
	RURAL	0,33%	276		RURAL	0,06%	R\$ 15.246.058,85
<b>2019 Total</b>		<b>10,11%</b>	<b>8546</b>	<b>2019 Total</b>		<b>9,42%</b>	<b>R\$ 2.604.123.588,50</b>
2018	OESTE	3,65%	3087	2020	LESTE	4,01%	R\$ 1.108.507.901,34
	LESTE	3,20%	2709		OESTE	3,87%	R\$ 1.068.986.749,26
	SUL	1,79%	1517		NORTE	1,91%	R\$ 527.475.089,82
	NORTE	0,82%	692		SUL	1,67%	R\$ 460.723.272,25
	RURAL	0,13%	108		RURAL	0,05%	R\$ 14.248.314,34
<b>2018 Total</b>		<b>9,60%</b>	<b>8113</b>	<b>2020 Total</b>		<b>11,50%</b>	<b>R\$ 3.179.941.327,01</b>
2017	OESTE	3,87%	3273	2021	LESTE	5,50%	R\$ 1.520.021.020,12
	LESTE	3,16%	2672		OESTE	4,68%	R\$ 1.295.135.798,14
	SUL	1,72%	1455		SUL	2,86%	R\$ 790.315.730,24
	NORTE	0,98%	825		NORTE	2,53%	R\$ 699.260.504,35
	RURAL	0,22%	190		RURAL	0,06%	R\$ 17.124.471,16
<b>2017 Total</b>		<b>9,95%</b>	<b>8415</b>	<b>2021 Total</b>		<b>15,63%</b>	<b>R\$ 4.321.857.524,01</b>
2016	OESTE	3,54%	2994	2022	LESTE	5,19%	R\$ 1.433.985.268,90
	LESTE	2,92%	2468		OESTE	5,14%	R\$ 1.421.995.663,94

Ano:	Região:	%	Unid.:	Ano:	Região:	%	Valor Transacionado:
2016	SUL	1,76%	1487	2022	SUL	2,58%	R\$ 712.600.829,12
	NORTE	1,10%	930		NORTE	2,01%	R\$ 554.637.239,19
	RURAL	0,18%	156		RURAL	0,07%	R\$ 19.660.819,64
<b>2016 Total</b>		<b>9,50%</b>	<b>8035</b>	<b>2022 Total</b>		<b>14,98%</b>	<b>R\$ 4.142.879.820,79</b>
2015	LESTE	4,18%	3534	2023	OESTE	5,90%	R\$ 1.631.338.887,02
	OESTE	4,13%	3492		LESTE	5,11%	R\$ 1.414.137.294,78
	SUL	2,38%	2015		NORTE	2,29%	R\$ 633.890.990,39
	NORTE	1,40%	1186		SUL	1,85%	R\$ 512.877.028,95
	RURAL	0,22%	184		RURAL	0,05%	R\$ 13.145.974,73
<b>2015 Total</b>		<b>12,31%</b>	<b>10411</b>	<b>2023 Total</b>		<b>15,21%</b>	<b>R\$ 4.205.390.175,87</b>
<b>Total Geral</b>		<b>100,00%</b>	<b>84540</b>	<b>Total Geral</b>		<b>100,00%</b>	<b>R\$ 27.652.910.114,96</b>

Situação:	Tipo Imóvel:	Ano: 2015		Ano: 2016		Ano: 2017	
		Qtde:	Valor:	Qtde:	Valor:	Qtde:	Valor:
Novo	VERTICAL	1343	R\$ 448.112.932,37	1104	R\$ 355.721.531,30	927	R\$ 433.754.240,27
	HORIZONTAL	206	R\$ 107.892.143,42	168	R\$ 46.295.343,42	236	R\$ 74.278.070,22
	TERRENO	195	R\$ 26.429.606,47	31	R\$ 16.452.247,75	62	R\$ 35.807.112,43
	RURAL	1	R\$ 900.000,00	8	R\$ 6.251.490,51	42	R\$ 660.792,30
	GALPAO/TELHEIRO	5	R\$ 5.489.694,31	4	R\$ 207.245,42	2	R\$ 968.983,02
	NENHUM					20	R\$ 3.606.315,99
<b>Novo Total</b>		<b>1750</b>	<b>R\$ 588.824.376,57</b>	<b>1315</b>	<b>R\$ 424.927.858,40</b>	<b>1289</b>	<b>R\$ 549.075.514,23</b>
Usado	VERTICAL	3253	R\$ 803.718.186,21	2659	R\$ 776.247.305,15	2586	R\$ 773.716.132,93
	HORIZONTAL	3431	R\$ 671.894.322,90	2497	R\$ 549.641.330,63	2461	R\$ 570.739.247,09
	TERRENO	1728	R\$ 245.056.059,48	1368	R\$ 182.341.114,95	1857	R\$ 313.234.275,86
	RURAL	183	R\$ 14.018.943,16	148	R\$ 5.264.126,14	148	R\$ 5.415.986,48
	GALPAO/TELHEIRO	66	R\$ 48.845.227,75	41	R\$ 29.609.309,30	50	R\$ 61.039.988,74
	NENHUM			7	R\$ 768.369,89	24	R\$ 8.885.605,29
<b>Usado Total</b>		<b>8661</b>	<b>R\$ 1.783.532.739,50</b>	<b>6720</b>	<b>R\$ 1.543.871.556,06</b>	<b>7126</b>	<b>R\$ 1.733.031.236,39</b>
<b>Total Geral</b>		<b>10411</b>	<b>R\$ 2.372.357.116,07</b>	<b>8035</b>	<b>R\$ 1.968.799.414,46</b>	<b>8415</b>	<b>R\$ 2.282.106.750,62</b>

Situação:	Tipo Imóvel:	2018		2019		2020	
		Qtde:	Valor:	Qtde:	Valor:	Qtde:	Valor:
Novo	VERTICAL	785	R\$ 289.685.537,42	598	R\$ 265.340.343,80	992	R\$ 384.846.910,19
	HORIZONTAL	100	R\$ 35.947.315,66	72	R\$ 24.440.725,63	390	R\$ 93.772.093,17
	TERRENO	156	R\$ 25.310.479,05	176	R\$ 83.248.929,25	69	R\$ 42.754.323,96
	RURAL	7	R\$ 532.019,70	3	R\$ 1.734.285,10	2	R\$ 99.148,85
	GALPAO/TELHEIRO	2	R\$ 3.561.364,88	4	R\$ 22.551.646,94		
	NENHUM	16	R\$ 914.109,81	16	R\$ 1.774.387,33	4	R\$ 901.486,99
<b>Novo Total</b>		<b>1066</b>	<b>R\$ 355.950.826,52</b>	<b>869</b>	<b>R\$ 399.090.318,05</b>	<b>1457</b>	<b>R\$ 522.373.963,16</b>
Usado	VERTICAL	2948	R\$ 1.027.790.951,60	3007	R\$ 970.508.477,73	2856	R\$ 1.016.208.803,40
	HORIZONTAL	2342	R\$ 677.998.615,91	2533	R\$ 695.469.264,35	2762	R\$ 902.139.674,81
	TERRENO	1585	R\$ 437.708.861,71	1787	R\$ 426.750.413,13	1871	R\$ 565.810.249,84
	RURAL	101	R\$ 6.035.786,90	273	R\$ 13.511.773,75	131	R\$ 14.149.165,49
	GALPAO/TELHEIRO	60	R\$ 68.395.944,10	58	R\$ 95.514.008,76	53	R\$ 81.037.319,41
	NENHUM	11	R\$ 1.573.410,89	19	R\$ 3.279.332,73	252	R\$ 78.222.150,90
<b>Usado Total</b>		<b>7047</b>	<b>R\$ 2.219.503.571,11</b>	<b>7677</b>	<b>R\$ 2.205.033.270,45</b>	<b>7925</b>	<b>R\$ 2.657.567.363,85</b>
<b>Total Geral</b>		<b>8113</b>	<b>R\$ 2.575.454.397,63</b>	<b>8546</b>	<b>R\$ 2.604.123.588,50</b>	<b>9382</b>	<b>R\$ 3.179.941.327,01</b>

Situação:	Tipo Imóvel:	2021		2022		2023	
		Qtde:	Valor:	Qtde:	Valor:	Qtde:	Valor:
Novo	VERTICAL	753	R\$ 206.595.462,15	871	R\$ 238.928.970,68	733	R\$ 238.571.984,40
	HORIZONTAL	422	R\$ 136.288.363,34	293	R\$ 118.730.052,54	127	R\$ 71.956.908,35
	TERRENO	131	R\$ 70.925.892,68	106	R\$ 61.862.572,45	75	R\$ 121.720.708,89
	RURAL	51	R\$ 1.970.000,00	1	R\$ 8.300,00	4	R\$ 158.300,00
	GALPAO/TELHEIRO	2	R\$ 8.187.900,00	2	R\$ 356.610,73	4	R\$ 5.788.466,46
	NENHUM						
<b>Novo Total</b>		<b>1359</b>	<b>R\$ 423.967.618,17</b>	<b>1273</b>	<b>R\$ 419.886.506,40</b>	<b>943</b>	<b>R\$ 438.196.368,10</b>
Usado	VERTICAL	3923	R\$ 1.411.143.170,66	3362	R\$ 1.292.634.253,02	3225	R\$ 1.281.874.181,94
	HORIZONTAL	3524	R\$ 1.308.484.907,94	3406	R\$ 1.405.460.867,96	2786	R\$ 1.276.567.849,84
	TERRENO	2864	R\$ 971.017.461,43	2071	R\$ 846.400.929,22	2059	R\$ 995.241.294,80
	RURAL	137	R\$ 15.154.471,16	162	R\$ 19.652.519,64	101	R\$ 12.987.674,73
	GALPAO/TELHEIRO	78	R\$ 181.347.585,51	76	R\$ 98.183.533,69	96	R\$ 199.048.757,50
	NENHUM	25	R\$ 10.742.309,14	160	R\$ 60.661.210,86	8	R\$ 1.474.048,96
<b>Usado Total</b>		<b>10551</b>	<b>R\$ 3.897.889.905,84</b>	<b>9237</b>	<b>R\$ 3.722.993.314,39</b>	<b>8275</b>	<b>R\$ 3.767.193.807,77</b>
<b>Total Geral</b>		<b>11910</b>	<b>R\$ 4.321.857.524,01</b>	<b>10510</b>	<b>R\$ 4.142.879.820,79</b>	<b>9218</b>	<b>R\$ 4.205.390.175,87</b>